

MyDHL⁺

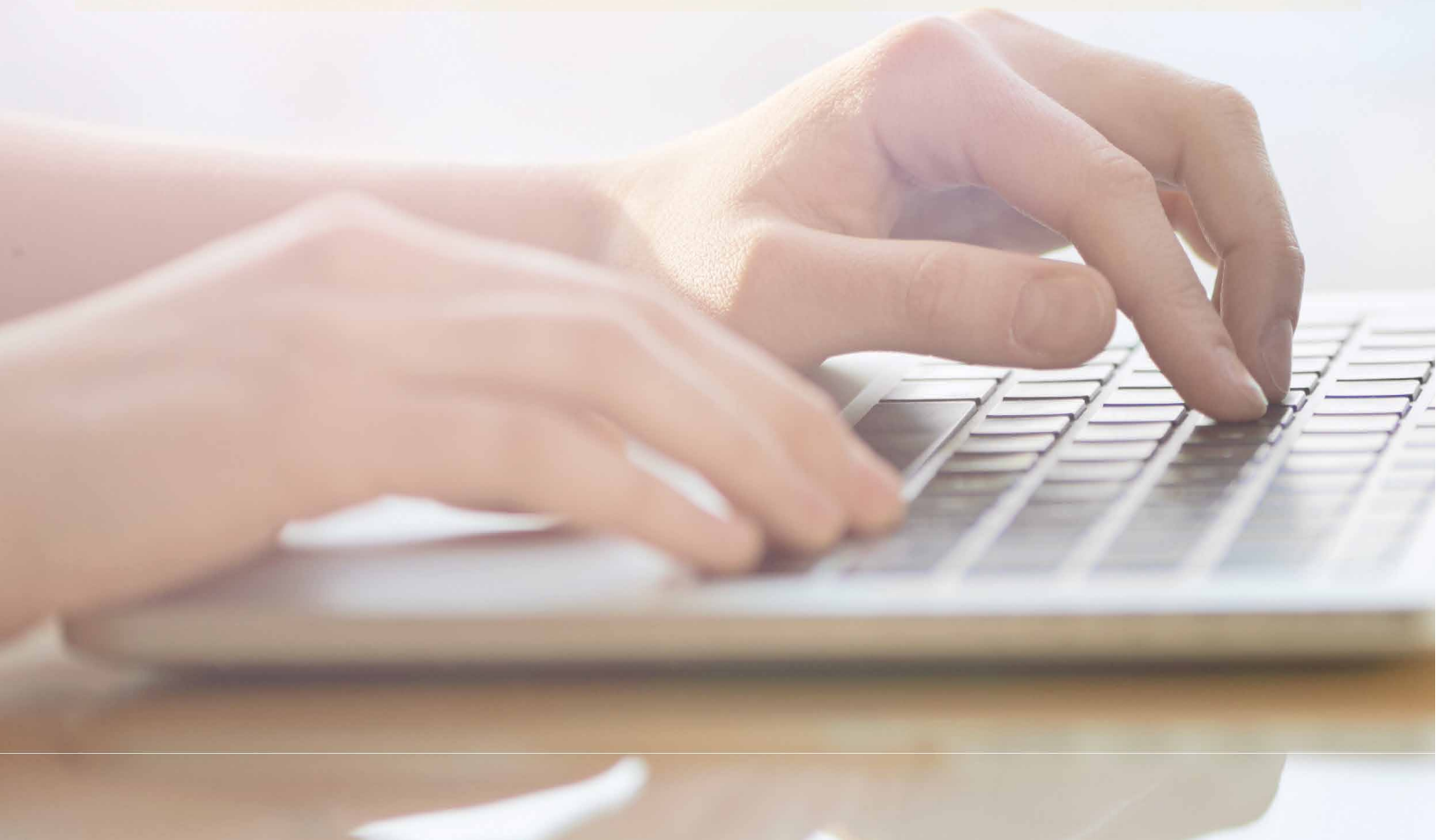

세관 데이터 관리와 기본 발송값 설정

DHL Express – Excellence. Simply delivered.

CONTENTS

1.0	세관 인보이스 데이터 입력하기	2
	I. 운송장 작성 시	2
	발송물의 발송지와 도착지 정보	2
	발송물 종류 선택하기	3
	세관 인보이스 작성하기	3
	세관 신고	5
2.0	기본 발송값 설정하기	8
	I. 기본값 관리하기	10
	통관	10
	세관 신고	11
	주소	12
	II. 발송물 기본 설정	12
	Shipment Tax IDs	12
	III. 통관 신고 설정	14
	전자 세관 송장	14
	내 인보이스 양식	15

1.0 세관 인보이스 데이터 입력하기

세관 인보이스 작성은 운송장 작성의 한 과정입니다. 본 가이드에서는 운송장 작성 중 세관 관련 데이터를 어떻게 입력하는지에 대해 설명합니다.

I. 운송장 작성 시

발송물의 발송지와 도착지 정보

세관 당국이 통관을 원활히 진행할 수 있도록 정확한 발송인과 수취인 정보가 전달되어야 합니다.

Image 01

‘사업자 연락처’에 발송인과 수취인이 사업체인지 표시하세요.

필수 입력값이 정상 입력된 항목은 옆에 녹색 체크가 나타납니다.

발송물 종류 선택하기

발송물을 서류로 신고해야 하는지, 물품으로 신고해야 하는지 화면 옆의 안내 링크에서 확인하세요.

입력하신 도착 국가에서 금지하는 품목도 확인하실 수 있습니다.

Image 02

발송물 세부사항

📄 서류
✔

문서는 법률, 재정 혹은 업무 용도의 문서를 모두 포함합니다. 현금 가치가 있는 아이템은 서류로 간주할 수 없습니다.

📦 화물

물품은 개인적 혹은 상업적 용도의 물건, 물품 혹은 상품을 의미합니다.

문서인가요?
문서라 생각하는 일부 아이템이 문서가 아닐 수 있습니다. 발송물 완료전에 다시 한번 확인 바랍니다.

> 본 아이템이 문서인지 확인하고 싶습니다.

금지품목
Japan 에서 수입을 금지 한 품목입니다.

- Animals, fish, birds (live)
- Bullion (of any precious metal)
- IVORY

[금지품목 보기](#)

세관 인보이스 작성하기

화물을 보내는 경우 인보이스가 필요합니다. MyDHL+에서 직접 필요한 정보를 입력해 인보이스를 생성하거나, 자사 인보이스를 업로드해 사용할 수도 있습니다.

A. 인보이스 작성하기

'인보이스 생성'을 누르면 인보이스 작성 창이 나타납니다. 입력하신 세부 정보를 토대로 인보이스가 만들어집니다.

발송물의 용도를 선택해 주시고, 발송물에 포함된 **개별 물품 정보**를 정확히 기재해 주세요. 세관 당국이 고객님의 발송물을 정확하게 분류할 수 있어 보다 빠르게 통관을 진행하는 데 도움이 됩니다.

4 MyDHL+

Image 03

본 발송물의 용도는 무엇입니까? ?

Gift

발송내용물에 대한 개별 상세설명을 기재해주세요.

본 발송물에 대한 관부가세를 확인하고 싶습니다.

다른 내용을 추가하거나 인보이스 양식 작성 및 저장이 필요한가요?

항상된 기능의 DHL 세관 인보이스를 이용해보십시오.

물품 설명에 대한 간편 가이드

1 물품 상세설명
금지품목 보기
물품 코드

Main storage units (RAM & ROM) - Storage units
금지품목 보기
8471.70.100

수량	단위	단위가격	순중량	총중량	물품이 제조된 곳은 어디인가요?
1	Pieces	100.00	1	1.1	South Korea
		USD	kg	kg	

물품 참조 추가

참조사항 유형
Stock Keeping Unit

참조사항 번호
UM1111

물품수량 합계 1
순중량 합계 1 KG
총중량 합계 1.1 KG
파레트(Pallet) 개수

물품 추가

발송 화물과 관련해 추가 수수료가 발생한 경우 함께 기재해 주세요. **추가 비용** 버튼을 누르시면 추가 수수료 유형을 선택할 수 있는 드롭 다운 메뉴가 나타납니다. 발송 화물의 총 가치를 측정하는 데 있어 추가 수수료도 포함됩니다. 따라서 추가 수수료를 정확하게 입력해야 빠르게 통관될 수 있습니다.

Image 04

세관인보이스 가격
본 발송물에 대한 추가 요금을 포함하십시오.

총 상품가치	11.00	EUR	
수출비용/수수료/비용	50.00	EUR	✕
수출비용/수수료/비용	50.00	EUR	✕

추가 비용

Total Invoice Value

111.00 EUR

인보이스 번호 ?

발송물 참조사항 추가
참조사항(운송장/라벨에 표기 됨)

참조사항(운송장/라벨에 표기 됨)

+

B. 자사 인보이스 사용

사용하시는 인보이스 양식이 따로 있는 경우에는 업로드하여 사용하실 수 있습니다. 다만 세관 필수 정보인 **인보이스 번호**와 **발송물 내역**은 직접 기입해 주셔야 통관 진행 속도가 빨라질 수 있습니다.

Image 05

발송물 세부사항

화물

문서는 법률, 재정 혹은 업무 용도의 문서를 모두 포함합니다. 현금 가치가 있는 아이템은 문서로 간주할 수 없습니다.

이 발송물은 세관인보이스가 필요합니다. 인보이스를 작성할 수 있습니다!

자사양식 이용

나의 발송 정보 이용

본 발송물의 용도는 무엇입니까?

Gift

VAT/Tax ID/CR

test

발송물내역(세관 신고 품명 상세기재)

Umbrella

인보이스 번호

12345

세관인보이스 가격

본 발송물에 대한 추가 요금을 포함하십시오.

총 상품가치

100.00 EUR

추가 비용

Total Invoice Value

100.00 EUR

발송물 참조사항 추가

참조사항(운송장/라벨에 표기 됨)

참조사항(운송장/라벨에 표기 됨)

금지품목
Germany 에서 수입을 금지 한 품목입니다.
Animals, fish, birds (live)
Bullion (of any precious metal)
IVORY
[금지품목 보기](#)

세관 신고

발송물과 연관이 있는 이해관계자가 있을 경우 '이해관계자 추가' 버튼을 눌러 추가해 주세요.

Image 06

세관신고

추가적인 이해관계자

발송물과 관련된 다른 이해관계자가 있습니까?

네 아니오

증개업자

Broker

Test Br

Test Broker

Test Con

Mecklenb., HAMMER A.D. UECKER, 17358

Germany

수정

삭제

이해관계자 추가

이해

6 MyDHL+

이해관계자 정보를 입력할 수 있는 팝업창이 뜹니다. 주소록에 저장되어 있는 연락처를 불러올 수도 있고, 직접 입력하실 수도 있습니다. 필요 시, 한 개의 화물에 여러 명의 이해관계자를 추가할 수 있습니다.

Image 07

Add Party

이름: test 관계: 선택해주시기 바랍니다. *

이 연락처는 사업자입니다.

회사: test ✓

국가지역: Germany ✓

주소: Friedrichstrasse 34 ✓

주소 2:

주소 3:

우편번호: 10969 ✓ 도시: BERLIN ✓ 주/도(Province): Berlin ✓

이메일주소: test@test.com ✓

연락처 유형: 휴대폰 코드: 49 전화번호: 3243 4434343 ✓

SMS 수신 추가

VAT/Tax ID:

EORI 번호:

주거지역 배송옵션 선택서비스

저장

Tax ID 란에는 발송물 도착지에 해당하는 TAX ID 번호를 입력해주세요. (있는 경우에 한하여)
예를 들어 EU로 과세 대상 화물을 발송하는 경우 IOSS 번호를 입력하시면 됩니다.

Image 08

i 2020년 7월 1일부터 유럽 연합 (EU)은 판매자가 150 유로 이하의 가치로 상품을 온라인으로 판매하는 경우 EU 소비자에게 VAT를 부과하도록 요구합니다.

이 발송물 값이 150 유로 미만이면 발송물과 관련된 IOSS 번호를 제공하십시오.

본 발송물에 대한 세금 납부
본 발송물에 대한 세금 납부에 사용한 사업자 번호(현지 세관 당국 용)

Tax ID
IM0401234560 ✓

이제 발송 화물에 대한 정보를 입력해야 합니다. 정확한 정보를 제공하는 것은 통관에 도움이 됩니다. ‘물품 추가’ 버튼을 눌러 물품의 상세 정보를 입력하세요.

Image 09

물품 상세 정보
발송물의 디지털정보를 생성하기 위해 물품의 상세 정보를 입력하십시오.

Add Items

데이터를 입력하시면 MyDHL+가 유효한 데이터인지 확인합니다. 문제가 없을 시 필드값 옆에 녹색 체크가 나타납니다.

Image 10

물품 상세 정보
발송물의 디지털정보를 생성하기 위해 물품의 상세 정보를 입력하십시오.

본 발송물에 대한 관부가세를 확인하고 싶습니다.

1	물품 상세설명 Main storage units (RAM & ROM) - Storage units	금지물류 보기	물품 코드 8471.70.100	저장 복사
수량 1	단위 Pieces	단위가격 100.00 USD	순중량 1 kg	총중량 1.1 kg
물품이 제조된 곳은 어디인가요? South Korea				
<input checked="" type="checkbox"/> 물품 참조 추가		참조사항 유형 Stock Keeping Unit	참조사항 번호 UM1111	

물품수량 합계 1 순중량 합계 1 KG 총중량 합계 1.1 KG 파레트(Pallet) 개수 취소 **물품 추가**

검색을 통해 물품 코드를 조회할 수 있습니다. 가장 유사한 항목을 선택하면 이에 해당하는 물품 코드값이 자동으로 부여됩니다. **물품 코드가 정확한지 꼭 확인해 주세요.**

Image 11

DHL Express

물품 코드 조회

상세내역
umbrella

- umbrella stands
- 100% Moschino umbrella
- Ikonik print umbrella
- K Ikonik print umbrella
- Tech Fabric Travel Umbrella
- coat and umbrella stand
- coat and umbrella stands
- crooked handle striped umbrella
- designer umbrella stands
- iron coat and umbrella stands**

물품 상세 정보

1	물품 상세설명 아이템명 및 원재료, 이공학적 등을 상세히 기재	금지물류 보기	물품 코드 8471.70.100	저장 복사
수량 1	단위 Pieces	단위가격 100.00 USD	순중량 1 kg	총중량 1.1 kg
물품이 제조된 곳은 어디인가요? South Korea				
<input checked="" type="checkbox"/> 물품 참조 추가		참조사항 유형 Stock Keeping Unit	참조사항 번호 UM1111	

물품수량 합계 1 순중량 합계 1 KG 총중량 합계 1.1 KG 파레트(Pallet) 개수 취소 **물품 추가**

8 MyDHL+

통관에 도움을 줄 수 있는 추가 서류가 있을 경우 '추가 세관 문서'에 등록하세요. 지불 증명서, 일반 원산지 증명서 등이 여기에 해당됩니다.

Image 12

추가 세관 문서
본 발송물에 포함 할 추가 세관 제출 서류를 확인하십시오.

문서 유형	문서 ID	
운전면허증	ID1234567	삭제

추가

2.0 기본 발송값 설정하기

기본 발송값 설정을 하기 위해서는 화면 우측 상단의 '발송 설정'에 들어가세요.

Image 13

자주 사용하는 발송 정보를 기본값으로 설정해 놓으면, 앞으로 새 운송장 작성 시 기본값이 기입된 상태에서 시작됩니다. 발송값 설정은 언제든지 수정할 수 있습니다.

Image 14

- 배송 지원 서비스 (Edit)
- 보험 서비스 (Edit)
- 통관 (Edit)
- 세관신고 (Edit)
- 픽업 (Edit)
- 반송 발송물 (Edit)
- 발송물 저장 (Edit)
- 발송물 위임하기 (Edit)
- 통화 및 사이즈측정 (Edit)
- 주소 (Edit)

I. 기본값 관리하기

통관

직접 인보이스를 작성할지 자사 인보이스 양식을 사용할지 설정하세요. 발송 목적, 세관 무역 조건 및 추가 세관 문서도 기본값으로 적용해 놓을 수 있습니다.

Image 15

통관

세관 인보이스에 내 기본설정을 이용하고 싶습니다.

인보이스 생성
나의 발송 정보 이용

자사양식 이용
출력된 인보이스를 가지고 있습니다.

항상 DHL 인보이스 템플릿을 이용합니다

Item Details

I will include line item references

발송 목적 기본설정은 다음과 같아야 합니다.

Gift

발송 상세내용 기본설정은 다음과 같아야 합니다.

아이템명 및 원재료, 이용목적 등을 상세히 기재하기 바랍니다.

발송금액 기본설정은 다음과 같아야 합니다. ⓘ

100.00 USD

세관 무역조건을 이용하겠습니다. 내용 보기 ⓘ

DAP - Delivered at Place

[전자 세관 송장 | 통관 인보이스 양식](#)

기본값 초기화 취소 저장

'물품 참조를 포함 시킬 것입니다' 에 체크하면 추후 운송장 작성 시 물품의 상세 정보를 입력할 수 있는 창이 뜹니다(아래 이미지 참고). 정확한 정보를 기재해야 통관이 빨라집니다

Image 16

물품 상세 정보
발송물의 디지털정보를 생성하기 위해 물품의 상세 정보를 입력하십시오.

본 발송물에 대한 관부가세를 확인하고 싶습니다.

1	물품 상세설명 Brake booster - Brakes and servo-brakes; parts thereof	금지품목 보기	물품 코드 8708.30.200	저장		
수량	단위	단위가격	순중량	중중량	물품이 제조된 곳은 어디인가요?	복사
1	Pieces	20.00 EUR	1 kg	1.1 kg	South Korea	삭제
<input checked="" type="checkbox"/> 물품 참조 추가		참조사항 유형 Stock Keeping Unit	참조사항 번호 UM1111			

2	물품 상세설명 Of paper or paperboard - Calendars of any kind, printed, including calender blocks		물품 코드 4910.00.100	저장		
수량	단위	단위가격	순중량	중중량	물품이 제조된 곳은 어디인가요?	복사
1	Pieces	20.00 EUR	1 kg	1.1 kg	South Korea	삭제
<input checked="" type="checkbox"/> 물품 참조 추가		참조사항 유형 배송 주문 번호	참조사항 번호 INV85032			

물품수량 합계 2 순중량 합계 2 KG 중중량 합계 2.2 KG 팔레트(Pallet) 개수 취소 **물품 추가**

세관 신고

'추가 세관 문서' 옵션을 선택하면, 운송장 작성 시 추가 문서를 제공할 수 있습니다.

Image 17

세관신고

You can help speed up your shipment through customs by providing some customs declaration defaults.

추가 세관 문서

I normally have additional documents included with my shipment

취소 **저장**

아래와 같이 추가 세관 문서를 기재할 수 있는 창이 나옵니다.

Image 18

추가 세관 문서
본 발송물에 포함 할 추가 세관 제출 서류를 확인하십시오.

문서 유형	문서 ID	삭제
운전면허증	ID1234567	

추가

주소

'업무 연락'에 체크할 경우 앞으로 저장되는 새 주소들은 업무 연락으로 저장됩니다.

Image 19

주소

새주소를 기본으로 거주지(개인)주소로 설정합니다.

업무 연락

취소
저장

II. 발송물 기본 설정

Shipment Tax IDs

발송물의 목적지에 따라 TAX ID 기본값을 설정할 수 있습니다. '통관 신고 설정' 메뉴 아래 있는 Shipment Tax ID로 들어가서 설정하세요. 예를 들면 한국에서 독일로 가는 화물의 경우 Tax ID IM0401234560가 자동으로 적용됩니다. 또한 모든 저장된 Tax ID는 운송장 작성 시 드롭다운 메뉴에서 선택할 수 있습니다.

Tax ID를 추가하려면 'TAX ID 추가' 버튼을 눌러주세요.

Image 20

발송 설정

- 발송물 기본설정
- 기본설정 관리
- 개인 설정값 저장
- 내 DHL 고객번호
- 승인된 고객번호 사용
- 포장 설정
- 발송물 참조사항
- 프린터 설정
- 통지 및 공유
- 통관 신고 설정
- 내 인보이스 양식
- 내 인보이스
- Shipment Tax IDs
- 내 물품 리
- 전자 세관 송
- 내 물품 리스트

Shipment Tax IDs

전체 검색 Q

Add New Tax ID

저장명(닉네임) ▾	유형	번호	발송지 국가	도착지 국가	
IOSS - IM0401234560	IOSS	IM0401234560	South Korea	Germany (1)	(1) 삭제 수정
IOSS - IM0401234560	IOSS	IM0401234560	South Korea	Spain (1)	(1) 삭제 수정
LVG - 145245907	LVG	145245907	South Korea	New Zealand (1)	(1) 삭제 수정
Shipment Tax IDs	VOEC	2029723	South Korea	Norway (1)	(1) 삭제 수정

Tax ID 등록을 위한 팝업창이 뜹니다. 모든 정보를 다 기입하시면 저장 버튼을 눌러주세요.

일부 Tax ID는 특정 국가에만 적용됩니다. 예를 들면 IOSS는 EU, VOEC는 노르웨이, LVG는 뉴질랜드로 발송되는 화물에만 적용됩니다. 이 부분에 대해선 MyDHL+가 입력하신 정보가 유효 데이터인지를 자동으로 검증합니다.

Image 21

저장명(닉네임)	유형	번호	발송지 국가	도착지 국가
IOSS - IM0401234560	IOSS	IM0401234560	South Korea (1)	Germany (1)

III. 통관 신고 설정

전자 세관 송장

도착지 세관에 세관 송장을 온라인으로 전송할 수 있습니다. 인쇄하고 붙이는 번거로움을 줄이는 동시에 통관 속도도 더욱 빨라집니다.

화면 왼편 메뉴에서 '전자 세관 송장' 메뉴를 클릭하고 필요한 정보를 입력하세요. 이 기능을 활성화하기 위해서는 전자 서명이 필요하며, 로고 파일을 업로드할 수도 있습니다.

Image 22

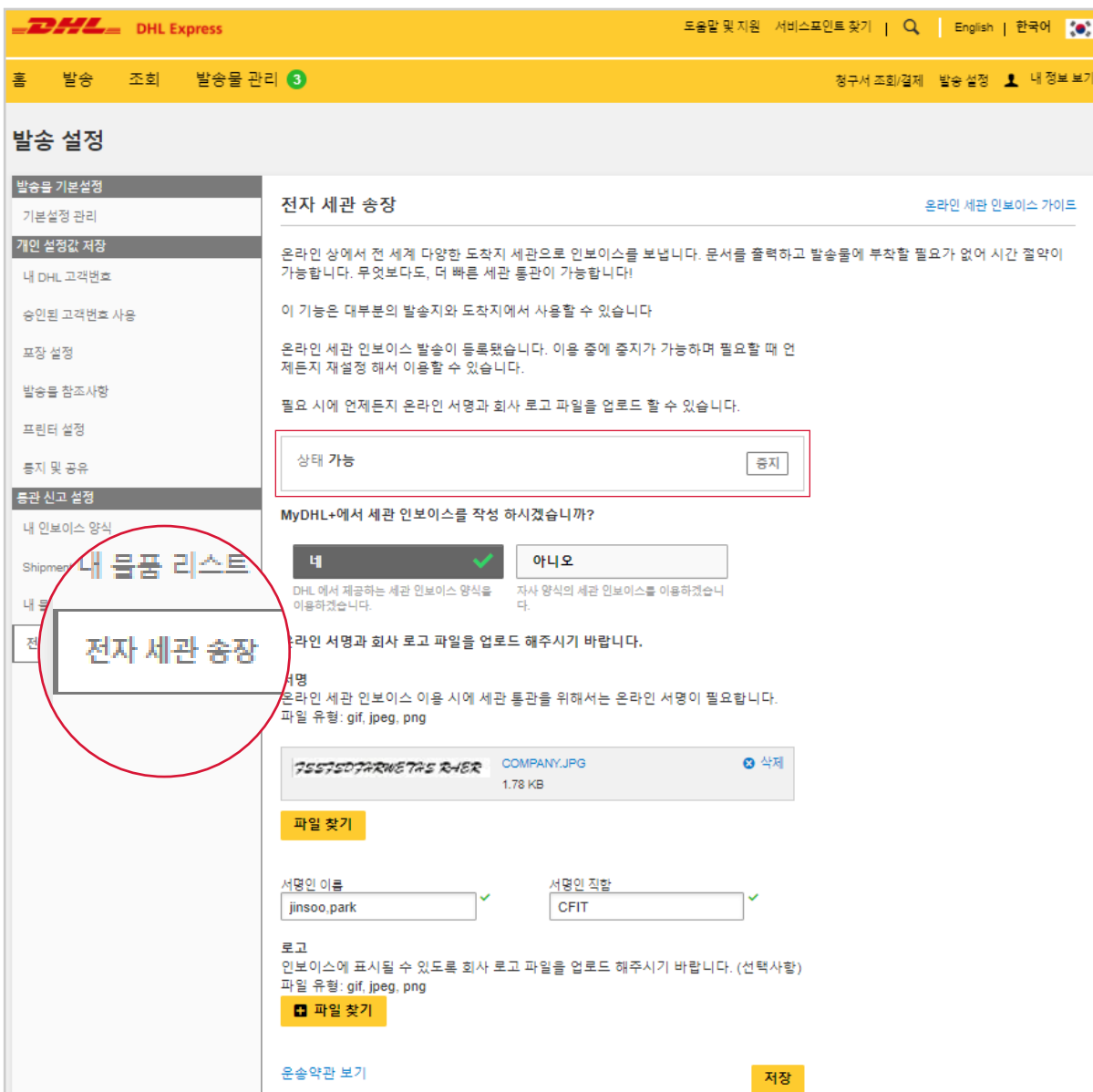

이 작업은 DHL의 Paperless Trade 이용 약관에 동의함을 의미합니다. 위 과정을 거친 후에는 성공적으로 DHL Paperless Trade에 등록됩니다.

전자 세관 인보이스 기능을 활성화시킨 후에는, 운송장을 작성할 때마다 아래처럼 전자 세관 인보이스 발송 옵션이 나타납니다.

'본 발송물에 대한 전자 세관 인보이스 발송' 을 선택한 후 세관 송장 파일을 업로드하시면 됩니다.

Image 23

전자 세관 인보이스발송을 위한 등록

본 발송물에 대한 전자 세관 인보이스 발송

Attach your Export Accompanying Documents (EAD) or Transport Accompanying Document (TAD)

+ 파일 찾기 최대 파일 크기는 입니다

기타 통관 서류 추가하기(선택사항) - 중요! 정식통관건일 경우 + 필수기재 양식을 다운로드 하여 작성 후 업로드 해주세요.

내 인보이스 양식

MyDHL+를 자주 사용하는 고객이라면 인보이스 기본값을 미리 설정해 편리하게 이용해보세요. 화면 왼쪽 메뉴 '내 인보이스 양식'에서 작업하시면 됩니다. 여기서 인보이스에 대한 모든 정보를 입력하시면 됩니다.

Image 24

DHL Express
도움말 및 지원 서비스포인트 찾기 English | 한국어

홈 발송 조회 발송물 관리 4
청구서 조회/결제 발송 설정 내 정보 보기

발송 설정

발송물 기본설정

기본설정 관리

개인 설정값 저장

내 DHL 고객번호

승인된 고객번호 사용

포장 설정

발송물 참조사항

프린터 설정

통지 및 공유

통관 신고 설정

내 인보이스 양식

Shipment Tax IDs

내 물품 리스트

전자 세관 송장

새로운 양식 생성 < 뒤로

인보이스 이름

인보이스 형식

상업송장 ✔
견적송장

물품설명을 기재해주세요.

본 인보이스에 기재에 물품의 개별 정보를 기재해주세요. 추후에 물품을 추가 혹은 변경 시에 양식을 수정할 수 있습니다.

1 **물품 상세설명** 금지품목 보기 물품 코드

아이템명 및 원재료, 이용목적 등을 상세히 기재하기 바랍니다. 저장 복사

수량	단위	단위가격	순중량	총중량	물품이 제조된 곳은 어디인가
1	Piece	USD	KG	KG	요?

물품 참조 추가

물품수량 합계 1
순중량 합계 -- KG
총중량 합계 -- KG
파레트(Pallet) 개수
물품 추가

세관인보이스 가격

본 발송물에 대한 추가 요금을 포함하십시오.

총 상품가치	0 USD	Total Invoice Value
추가 비용		0 USD

관부가세

수출 유형 선택해주세요 바랍니다. 지불 조건 예시: 30일

수출 사유 선택해주세요 바랍니다. *

세관 무역조건을 선택바랍니다 내용 보기 선택해주세요 바랍니다. *

지정된 도착지

참고사항

본 발송물에 참고사항을 추가해주세요. ① 운송사 **DHL** 참고사항

본 발송물에 수취인 참고사항을 추가해주세요. ① 물품 표시 기타 정보

신고

이름

회사 직함/직위

회사 로고를 본 인보이스 (JPG, JPEG, GIF, PNG) 에 첨부할 수 있습니다.

파일 찾기
최대 파일 크기는 1 MB 입니다

취소 저장

DHL Express

www.dhl.com

<https://mydhl.express.dhl>